



Перечень требований
к использованию фирменного стиля,
к системе навигации
и к размещению наружной рекламы
в ТПК "VIVA LAND"



СОДЕРЖАНИЕ

2.1. Стилеобразующий элемент	1
2.2. Визитка именная	2
2.3. Бланк с реквизитами цветной	4
2.4. Бланк без реквизитов	5
2.5. Конверт	6
2.6. Папка бумажная	8
2.7. Пакет бумажный	10
2.8. Блокнот	12
2.9. Бейдж	14
2.10. Стикер	15
2.11. Ручка	16
2.12. Банер	17
2.13. Презентация	18
2.14. Транспорт	19
2.15. Навигация	20
3.1. Требования для оформления 0-3 этажа	21
3.2. Требования к оформлению 4 этажа - фуд-корт	25
3.3. Оформление постерами стеновых зон расположенных за витринными стёклами	26
3.4. Оформление входных зон	27

2.1
СТИЛЕОБРАЗУЮЩИЙ ФИРМЕННЫЙ ЭЛЕМЕНТ

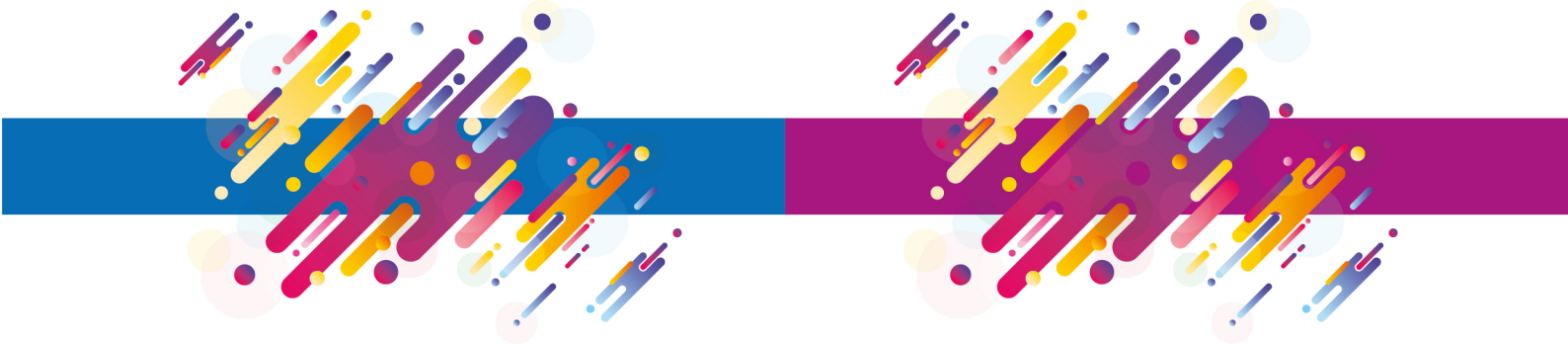
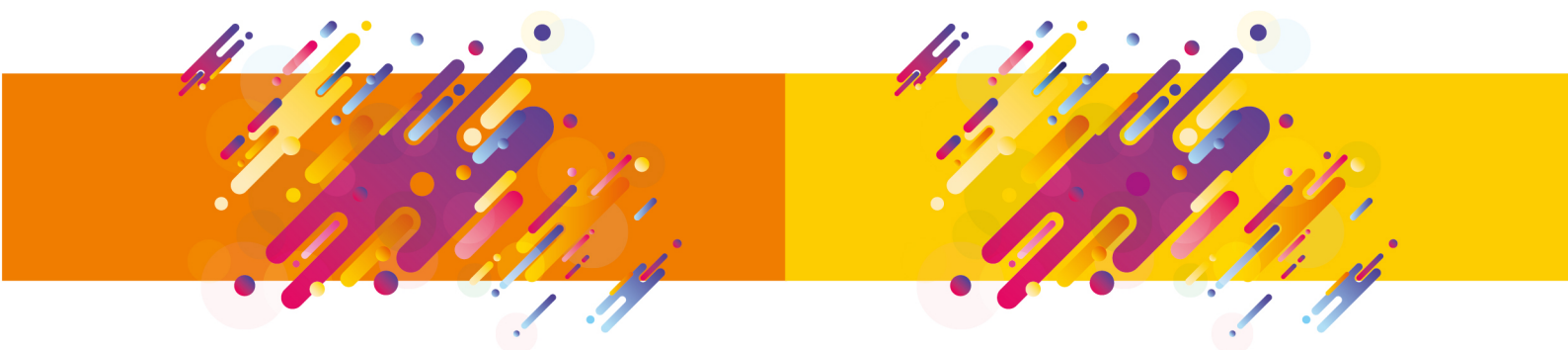



2.2
ВИЗИТНАЯ КАРТОЧКА ИМЕННАЯ



2.2
ВИЗИТНАЯ КАРТОЧКА ИМЕННАЯ





2.3
БЛАНК С РЕКВИЗИТАМИ ЦВ.

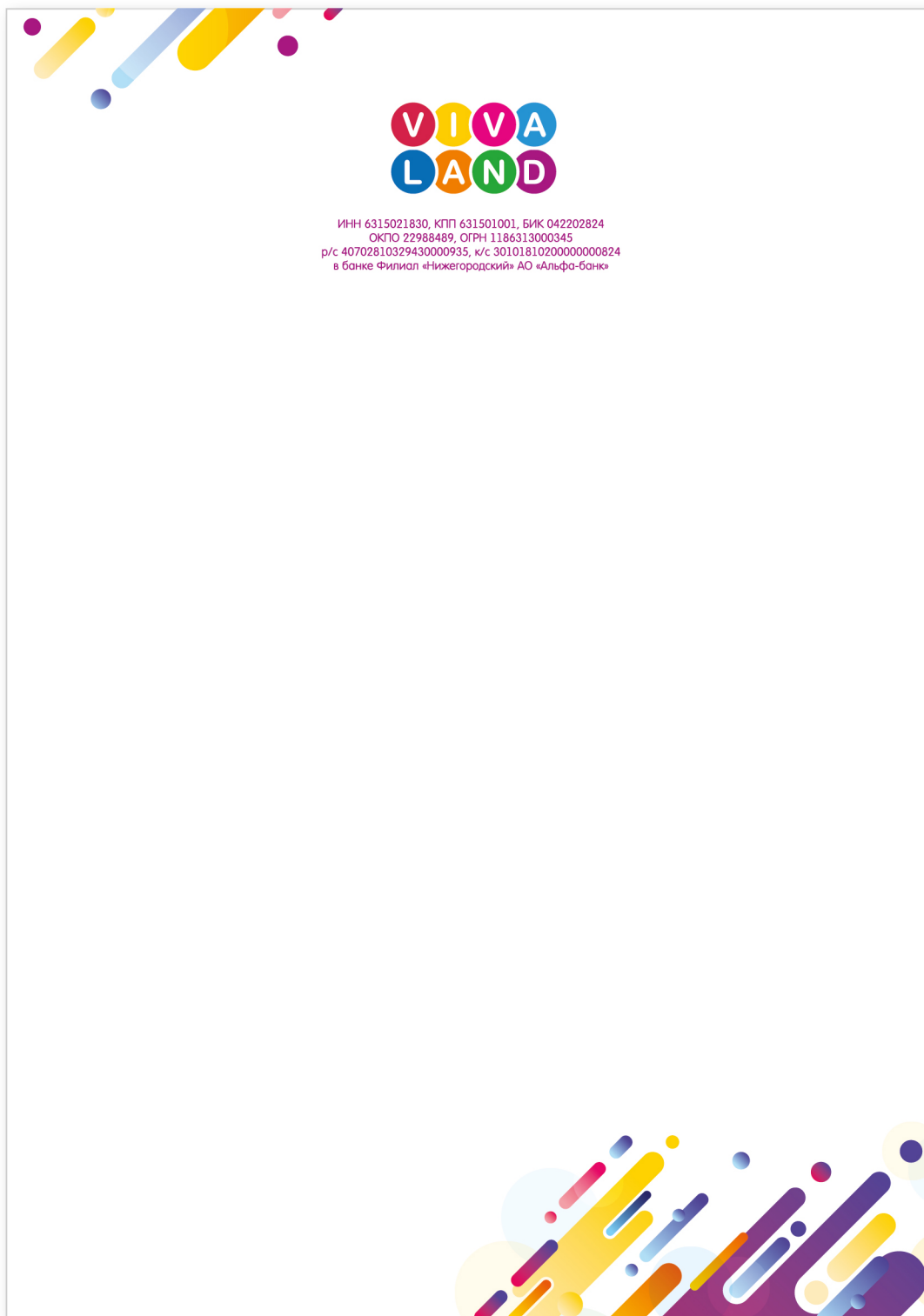



2.4
БЛАНК БЕЗ РЕКВИЗИТОВ ЦВ.

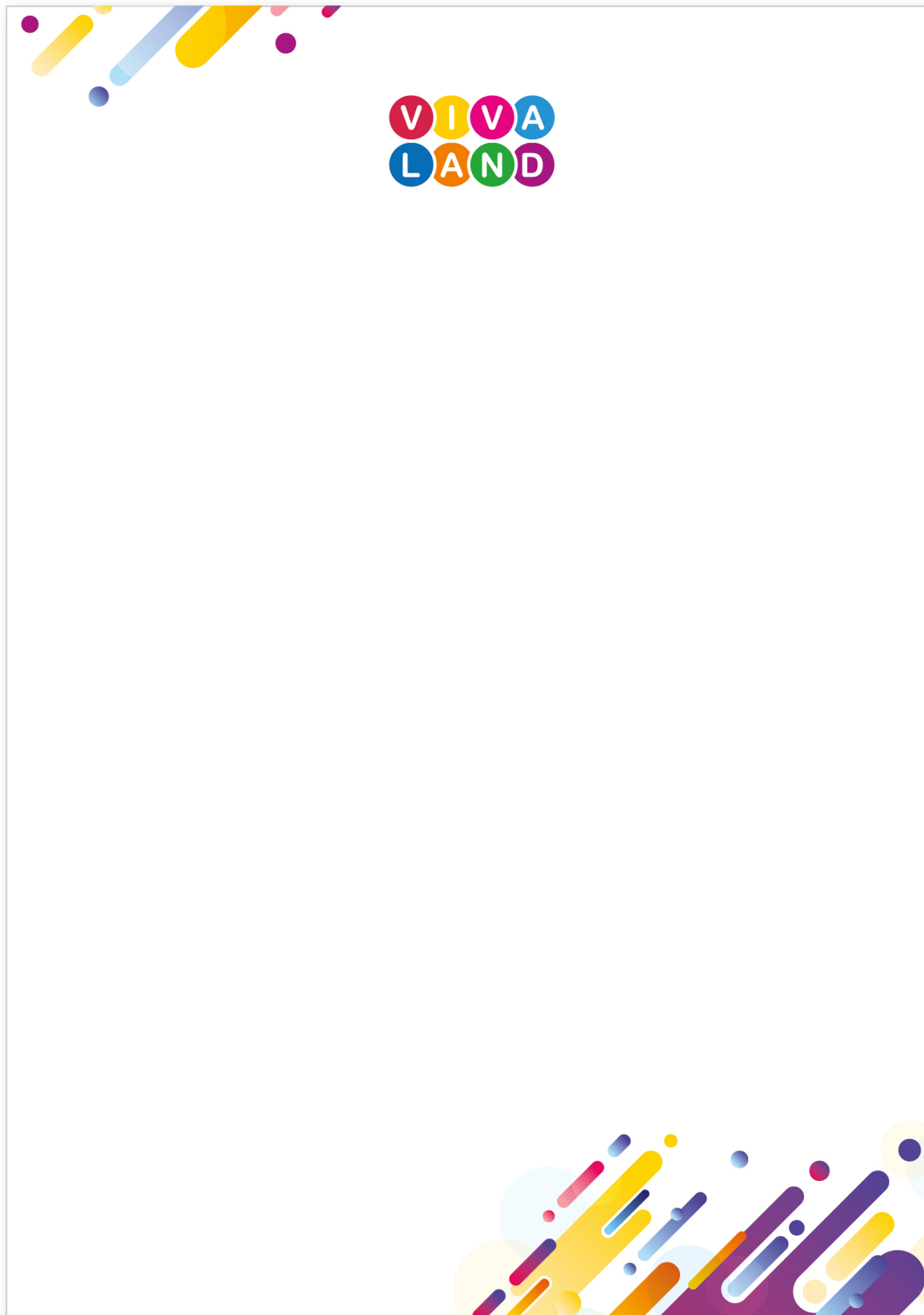



2.5
КОНВЕРТ

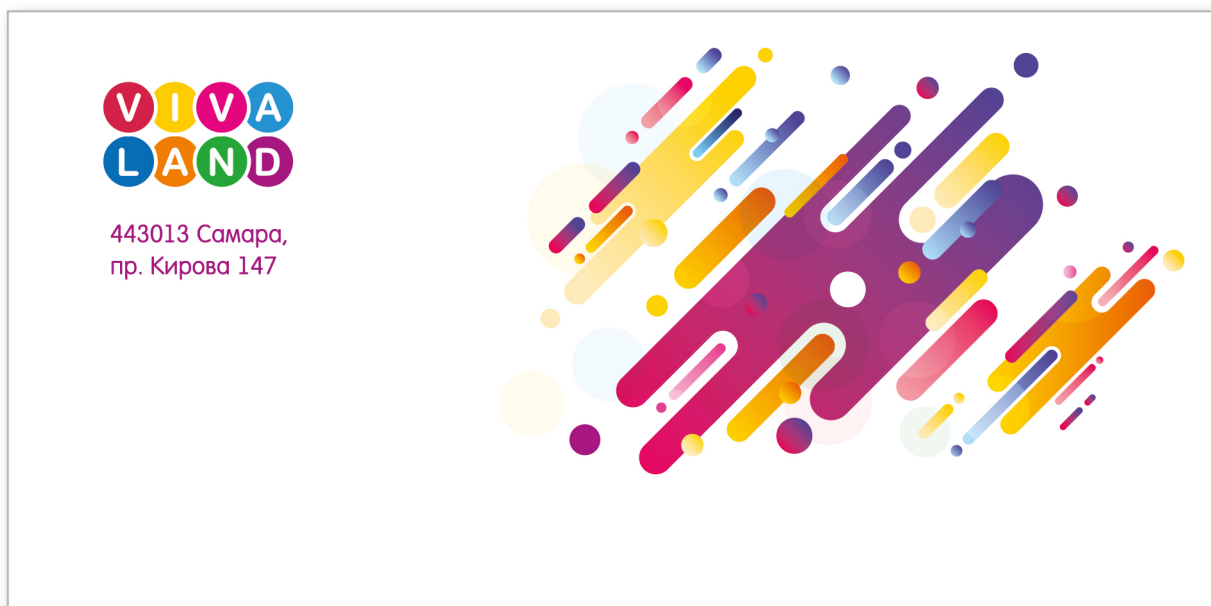
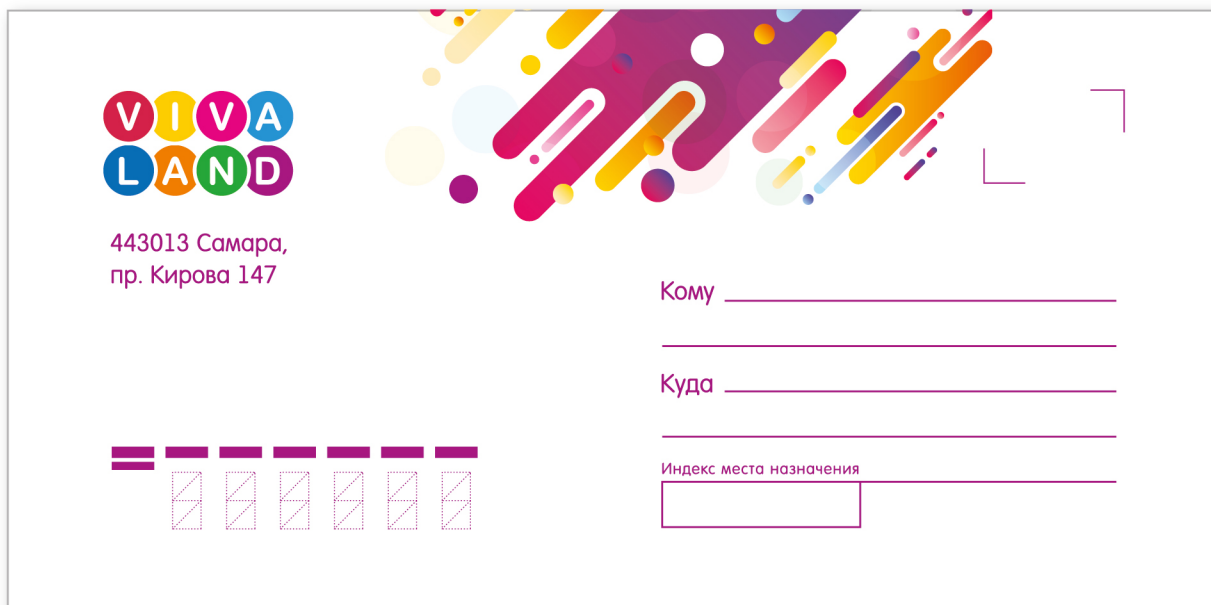

2.5
КОНВЕРТ



2.6
ПАПКА БУМАЖНАЯ ВЫРУБНАЯ





2.6
ПАПКА БУМАЖНАЯ ВЫРУБНАЯ





2.7
ПАКЕТ БУМАЖНЫЙ



2.7
ПАКЕТ БУМАЖНЫЙ





2.8
БЛОКНОТ



2.8
БЛОКНОТ



2.9
БЕЙДЖ

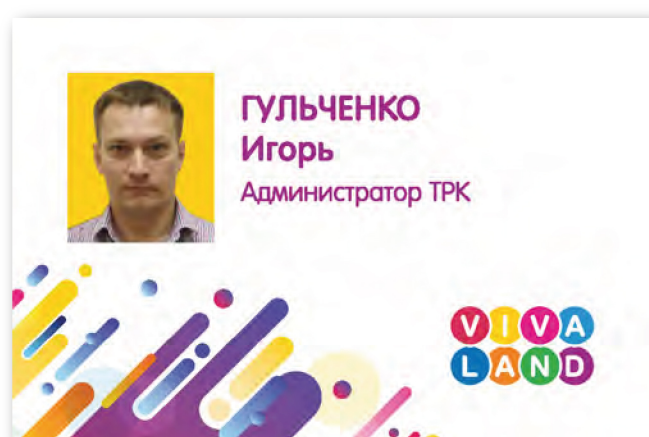



2.10
СТИКЕР



2.11
РУЧКА
шелкография, 2 цвета



2.12
БАНЕР



2.13 ПРЕЗЕНТАЦИЯ

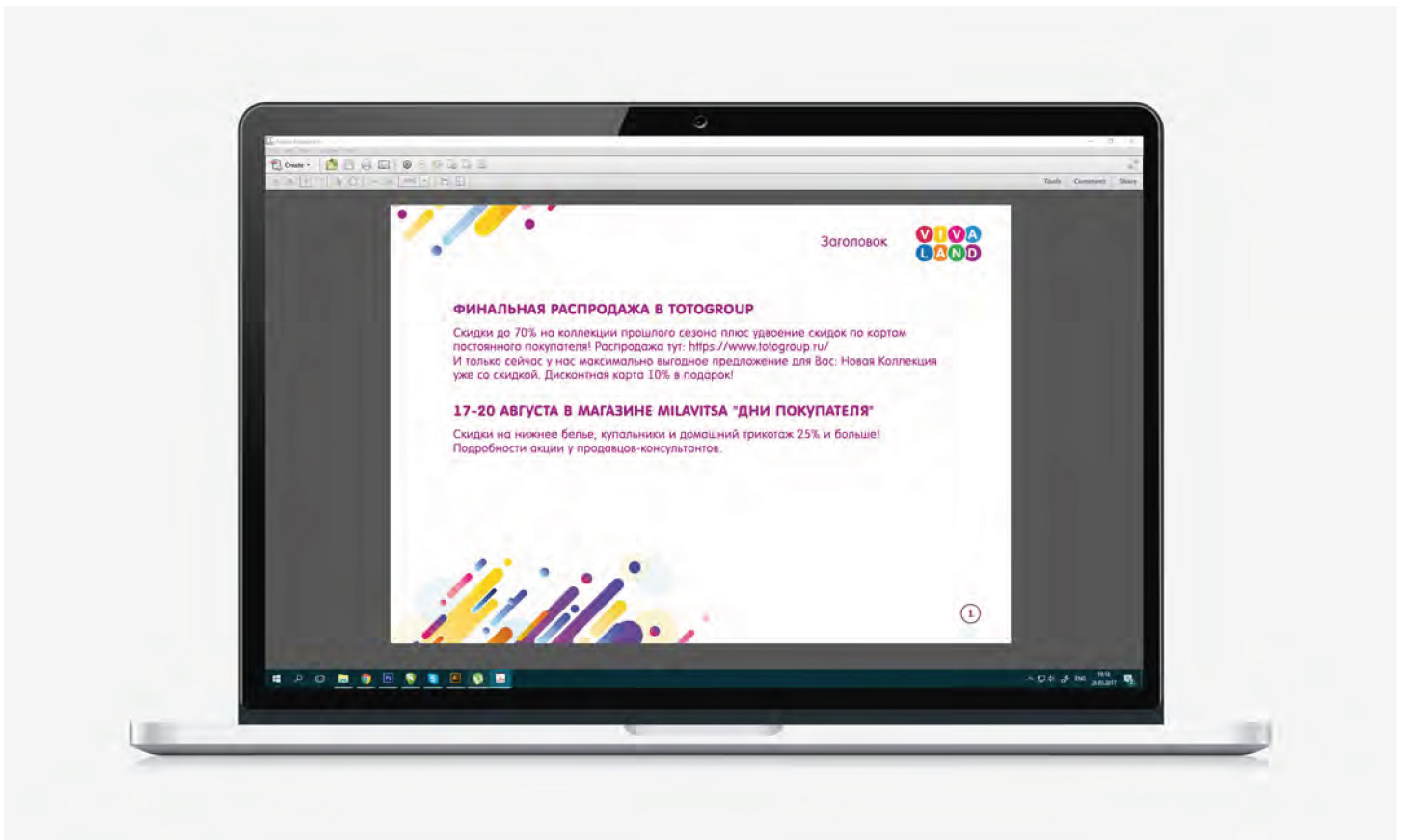



2.14
ТРАНСПОРТ



2.15
НАВИГАЦИЯ

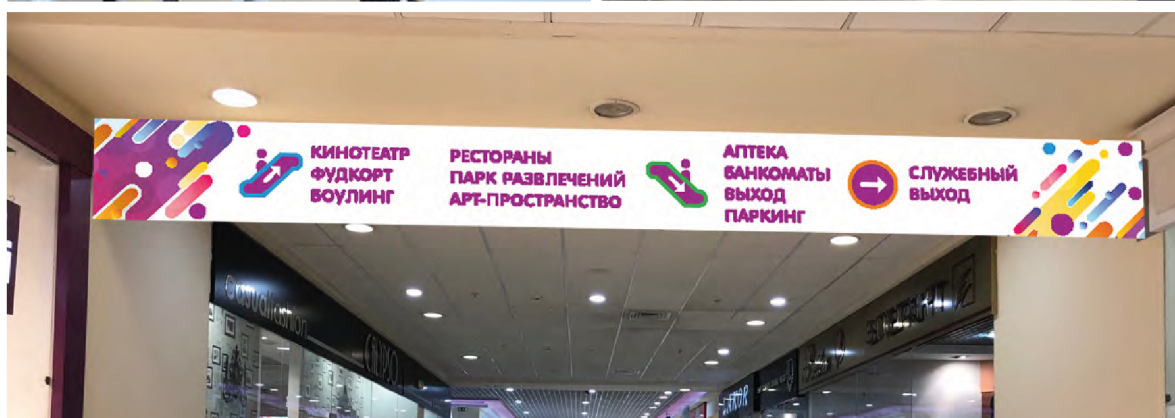
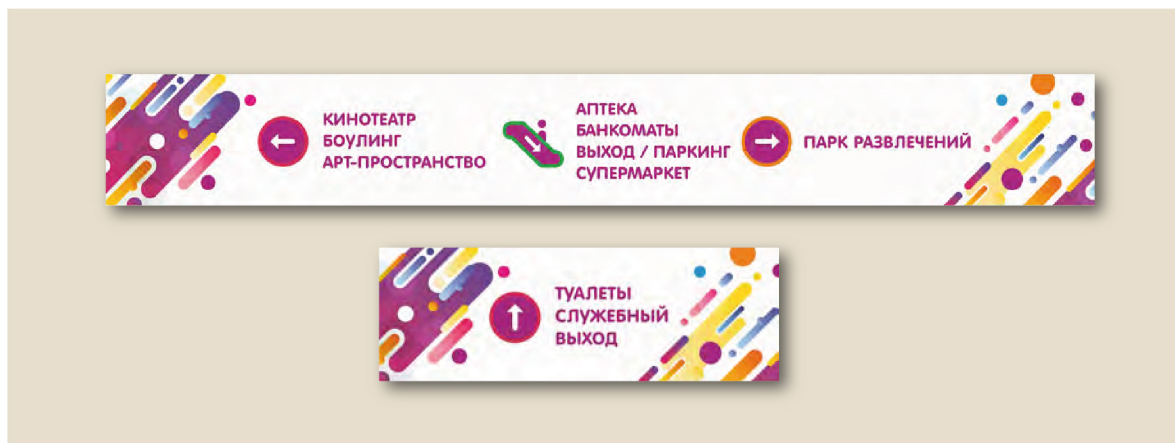

3.1 ТРЕБОВАНИЯ ДЛЯ ОФОРМЛЕНИЯ 0-3 ЭТАЖА

Фризовые вывески должны иметь основу из жёсткого листового материала с фабричной окраской, либо с нанесением полноцветного изображения или аппликацией плёнками локального цвета. Решение выполнения декоративно-информационной части вывесок может быть световым и не световым. Элементы оформления могут быть плоскими, псевдообъёмными или объёмными. Подсветка элементов внутренняя светодиодная

Горизонтальный размер основы вывески должен совпадать с границей стеклянной витрины секции арендатора. Исключение составляет случай, когда в оформлении задействованы вертикальные зоны стеновых пространств, в этом случае внешние габариты зон оформления не должны выходить за внутренние границы помещения Арендатора



Пространство до потолка остаётся для возможности монтажа вывески

Основы вывески выполняется двумя вариантами: объёмная, толщиной 60 мм и плоская на основе из пластика ПВХ толщиной 6 мм с аппликацией плёнкой Оракал, либо полноцветным изображением на плёнке. Выступающие от основы декоративные элементы должны иметь толщину не более 60 мм. Обратная сторона основы вывески должна иметь основной цвет фона основы, либо иметь продолжение оформления полноцветным изображением

В случае размещения вывески на угловую зону фризровая вывеска выполняется сплошным вариантом без разрыва на колоннах и местах соединения с потолочными балками. Примером выполнения требований к исполнению вывески является вывеска магазина RESPECT (см.фото)

Все монтажные элементы конструкции должны располагаться в зоне стены за вывеской от потолочного профиля до профиля крепления стекла витрины

Вес погонного метра конструкции не должен превышать 8 кг

**ЛЮБЫЕ НЕСТАНДАРТНЫЕ РЕШЕНИЯ В ИЗГОТОВЛЕНИИ ФРИЗОВЫХ ВЫВЕСОК
ОБЯЗАТЕЛЬНО СОГЛАСОВЫВАЮТСЯ С ОТДЕЛОМ МАРКЕТИНГА!!!**

Высота фризových вывесок на каждом этаже зависит от соотношения высоты пола и потолка. Требуемая высота фриза показана на схемах, приведенных ниже. На некоторых этажах высота фризových вывесок может быть неодинаковой и меняться в зависимости от изменения соотношения высоты пола и потолка. На схемах обозначены зоны размеров фризových вывесок и указаны требуемые размеры

0 этаж



Высота фризových вывесок 600 мм по всему этажу

1 этаж

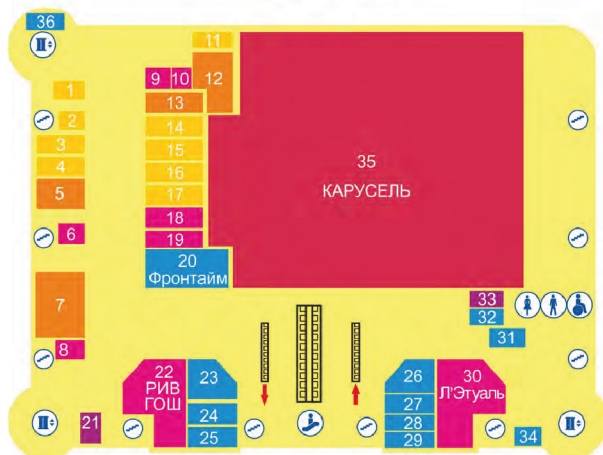

Высота фризových вывесок 600 мм по всему этажу
 Расстояние от пола до низа вывесок - 3100 мм

2 этаж

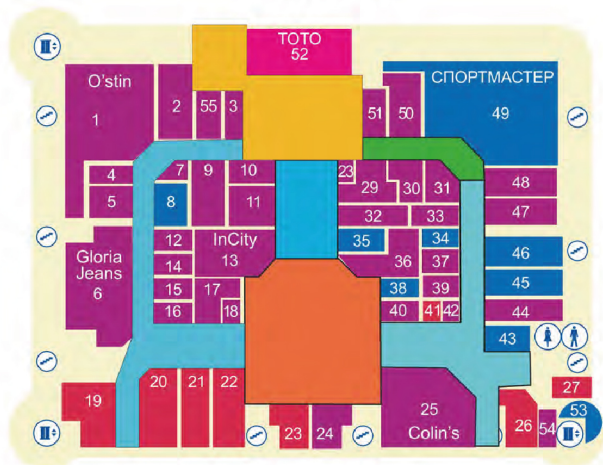

- Зона размещения фризových вывесок высотой 570 мм
- Зона размещения фризových вывесок высотой 600 мм
- Зона размещения фризových вывесок высотой 690 мм
- Зона размещения фризových вывесок высотой 690 мм

Расстояние от пола до низа фризových вывесок - 2780 мм

3 этаж



- Зона размещения фризových вывесок высотой 570 мм
- Зона размещения фризových вывесок высотой 600 мм
- Зона размещения фризových вывесок высотой 530 мм

Расстояние от пола до низа фризových вывесок - 2900 мм



3.2

ТРЕБОВАНИЯ К ОФОРМЛЕНИЮ 4 ЭТАЖА - ФУД-КОРТ

Фризовые вывески должны иметь основу из жёсткого листового материала с фабричной окраской, либо с нанесением полноцветного изображения или аппликацией плёнками локального цвета. Решение выполнения декоративно-информационной части вывесок может быть световым и не световым. Элементы оформления могут быть плоскими, псевдообъёмными или объёмными. Подсветка элементов внутренняя светодиодная

Горизонтальный размер вывески должен совпадать с границей стеклянной витрины секции арендатора. Исключение составляет случай, когда в оформлении задействованы вертикальные зоны стеновых пространств, в этом случае внешние габариты зон оформления не должны выходить за внутренние границы помещения Арендатора

Вертикальный размер вывески 660 мм. Дистанция от потолка до низа вывески 690 мм. Пространство 30 мм до потолка остаётся для возможности монтажа вывески

Толщина основы вывески должна быть 60 мм. Выступающие от основы декоративные элементы должны иметь толщину не более 60 мм. Обратная сторона основы вывески должна иметь основной цвет фона основы, либо иметь продолжение оформления полноцветным изображением

Стеклянные витрины должны быть свободны от рекламы, исключение составляют глухие стеновые зоны

4 этаж

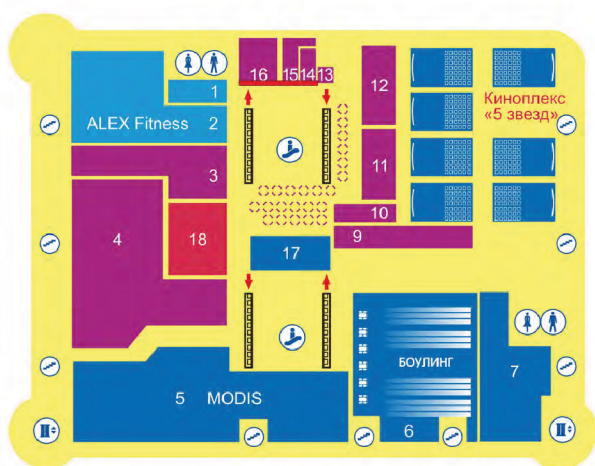

Зона размещения фризовых вывесок высотой 660 мм

3.3

ОФОРМЛЕНИЕ ПОСТЕРАМИ СТЕНОВЫХ ЗОН РАСПОЛОЖЕННЫХ ЗА ВИТРИННЫМИ СТЕКЛАМИ



Основные требования к рекламной конструкции: качество отпечатанного изображения должно быть не менее 720 dpi, наличие декоративного окантовочного профиля скрывающего элементы крепления основы к стене или монтажному каркасу (при варианте скрытого крепления основы наличие профиля не обязательно), подсветка рекламной зоны декоративными эргономичными источниками света

3.4

ОФОРМЛЕНИЕ ВХОДНЫХ ЗОН

Допускается оформление колонн находящихся в зоне входа в секцию. Облицовка колонн должна выполняться из алюмокомпозитного материала с аппликацией плёнкой, либо полноцветным изображением на плёнке

Использование этих зон возможно при следующих условиях:

- зона находится в габаритах занимаемой Арендатором площади
- рекламные блоки не световые, основа выполняется из алюмокомпозитного материала с полноцветным изображением, в варианте полноцветного изображения на плёнке использование ламинации обязательно
- на стене нет информационных блоков, размещённых администрацией ТЦ (таблички, стенды или световые информационные блоки, сигнализации)
- присутствует панель отбойника по линии примыкания к полу

